



Novi Dacia Logan





Novi Dacia Logan

Obiteljska limuzina najpovoljnije cijene!



Suvremenije i dinamičnije linije

Novi dizajn Dacia Logana dodatno ističe robusnost i pouzdanost tog vozila i pritom mu daje dojam dinamičnosti i suvremenosti. Prednjim i stražnjim svjetlima koja čine novi svjetlosni potpis marke Dacia te novom kromiranom prednjom rešetkom novi će vas Dacia Logan zasigurno osvojiti, kao i svojom iznimno pristupačnom cijenom. Što biste još mogli poželjeti?





Suvremena i privlačna unutrašnjost

Vrhunska završna obrada, privlačna unutrašnjost, udobnije presvlake suvremena izgleda, novi upravljač i nova armaturna ploča... Sve to unutrašnjost novog Dacia Logana čini još skladnijom. U njoj ćete se odmah osjećati kao kod kuće.



Dacia

Sve za potpunu udobnost vaše obitelji

Novi Dacia Logan nudi pet velikih i udobnih sjedala za sve putnike te brojna praktična mjesta za odlaganje, novu 12-voltnu utičnicu u stražnjem redu sjedala za punjenje vaših elektroničkih uređaja i prostran prtljažnik za sve što morate utovariti kako bi vaša putovanja s obitelji ili prijateljima bila još ugodnija.





Korisne tehnologije koje će vam olakšati život

Unutrašnjost novog Dacia Logana kraljevstvo je učinkovitosti i jednostavnosti. Opremljena je najpraktičnijim tehnologijama, kao što su multimedijски sustav Media Nav Evolution*, ugrađena kamera za vožnju unatrag* i tipka za impulsno podizanje stakala na vozačevoj strani**...

S novim Dacia Loganom spremni ste za svako putovanje.

* Raspoloživo uz nadoplatu

** Ovisno o inačici



Sigurnost u svim uvjetima

Vaša sigurnost uvijek je na prvom mjestu, zato je novi Dacia Logan opremljen sustavima koji jamče beskompromisnu aktivnu i pasivnu sigurnost. Ojačana karoserija štiti putnike. Sustav protiv blokiranja kotača (ABS) radi u kombinaciji sa sustavom za pomoć pri naglom kočenju (AFU), a sustav za nadzor stabilnosti vozila (ESC) u kombinaciji sa sustavom za nadzor proklizavanja pogonskih kotača (ASR) jamči učinkovito kočenje i veću stabilnost vozila.

Automobil je opremljen i prednjim i bočnim zračnim jastucima za vozača i suvozača, sustavom za pričvršćivanje dječjih sjedala Isofix na bočnim stražnjim sjedalima, sustavom za pomoć pri kretanju na uzbrdici i stražnjim parkirnim senzorima*. Sada možete voziti potpuno bezbrižno.



Stražnji parkirni senzori*: zvučnim signalima upozorava vozača na prepreku iza vozila. Za još više udobnosti i sigurnosti sustav možete povezati s kamerom za vožnju unatrag.



Sustav ESC: stabilizira putanju vozila u slučaju gubitka prijanjanja guma u zavoju raspoređivanjem kočione sile i prilagođavanjem okretaja motora.



Sustav za pomoć pri kretanju na uzbrdici: taj sustav omogućuje posve sigurno kretanje na uzbrdici bez pomicanja vozila unatrag.



Zaštita: ojačana karoserija, prednji i bočni zračni jastuci za vozača i suvozača te sustav za pričvršćivanje dječjih sjedalica Isofix na bočnim stražnjim sjedalima.

Verzija Ambiance



OSNOVNA OPREMA

- Prednji i stražnji odbojnici u boji karoserije
- Osvjetljenje prtljažnika
- Središnja konzola s obrubom od mat kroma i ukrasnom oblogom Technical Mesh
- Obrubi ventilacijskih otvora crne boje Piano
- Obrubi instrumenata od mat kroma
- Tri naslona za glavu podesiva po visini na stražnjoj klupi
- 12-voltna utičnica i držač boca u stražnjem redu sjedala
- Središnje zaključavanje s daljinskim upravljanjem
- Ručni klima uređaj
- Djeljiva stražnja klupa u omjeru 1/3-2/3
- Električni podizači prednjih stakala te impulsno podizanje vozačevog stakla
- Sustavi ABS, AFU, ESP i ASR
- Sustav za nadzor tlaka u gumama
- Indikator promjene stupnja prijenosa
- Štedljiv način vožnje ECO (osim s motorom SCe 75)
- Sustav za pomoć pri kretanju na uzbrdici
- Svjetla sa svjetlosnim potpisom, LED dnevna svjetla
- 15" ukrasni pokrovi kotača Groomy

Oprema uz nadoplatu:

- Rezervni kotač
- 15" aluminijski naplatci Chamade
- Svjetla za maglu
- Metalik boja
- Dacia Plug&Radio
- Sustav Media Nav Evolution
- Kartografija istočne Europe



Verzija Lauréate



OSNOVNA OPREMA LAURÉATE = AMBIANCE +

- Prednja svjetla za maglu
- Crna ukrasna naljepnica na nosaču vrata
- Grijani vanjski retrovizori s električnim podešavanjem u boji karoserije
- Ručice vrata u boji karoserije
- 15-inčni ukrasni poklopci Popster
- Obrubi ventilacijskih otvora od mat kroma
- Unutarnje ručice vrata od mat kroma
- Rukohvati na prednjim vratima s ukrasnom oblogom Technical Mesh
- Upravljač Soft Feel s trubom i ukrasnim umetcima u mat kromu
- Presvlake Laureate
- Osvjetljeni pretinac ispred suvozača
- Putno računalo (osim u izvedbi s motorom na LPG)
- Vozačevo sjedalo, upravljač i prednji sigurnosni pojasevi podesivi po visini
- Džep za telefon na suvozačevu sjedalu
- Mreža za odlaganje predmeta na suvozačevoj strani
- Džepovi na poleđini prednjih sjedala
- Držači za putnike na stražnjim sjedalima
- Dacia Plug&Radio

Doplaćilna oprema

- 15" aluminijski naplatci Chamade
- Rezervni kotač
- Metalik boja
- Kožnate presvlake*
- Regulator i ograničivač brzine
- Stražnji parkirni senzori
- Stražnji parkirni senzori i kamera za vožnju unatrag
- Naslon za ruke na vozačevu sjedalu
- Električni podizači zadnjih stakala
- Sustav Media Nav Evolution
- Kartografija istočne Europe

* Goveđa koža





DODATNA OPREMA



1



4



5



7



8



2



3



6



9

1. NAPLATCI I PAKET SPORT

Izrazite svoj stil naplaticima Runway i paketom opreme Sport. Za suvremen i izrazito dinamičan izgled.

2. BOČNE ZAŠTITNE LETVICE

Zaštitite svoj Sandero od lakših udaraca dekorativnim bočnim zaštitnim letvicama.

3. NASLON ZA RUKE

Donosi više udobnosti u vožnji i dodatan prostor za odlaganje sitnih osobnih predmeta. Za još više udobnosti u vožnji moguće ga je podesiti po visini.

4. TEKSTILNI TEPISI

Po mjeri rađeni tekstilni tepisi za putnički prostor koji se odlično prilagođavaju unutrašnjosti vozila i osiguravaju visok stupanj kvalitete i sigurnosti.

5. KORITO ZA DNO PRTLJAŽNIKA I ZAŠTITA PRAGA PRTLJAŽNIKA

Korito za dno prtljažnika učinkovito štiti originalnu oblogu i potpuno se prilagođava obliku prtljažnika vašeg vozila. Zahvaljujući polutvrdoj konstrukciji i visokim rubovima iznimno je praktično i jednostavno za čišćenje. Plastična zaštita praga prtljažnika namijenjena je oblaganju i zaštiti stražnjeg odbojnika.

6. MREŽA ZA PRTLJAŽNIK

Mreža za prtljagu pričvršćuje predmete u prtljažniku i sprječava njihovo pomicanje u vožnji.

7. KROVNI KOVČEG NA POPREČNIM NOSAČIMA

Elegantan krovni kovčeg možete postaviti na krovne nosače u samo nekoliko trenutaka, što oslobađa dodatni prostor za vašu prtljagu.

8. KUKA ZA VUČU S NOSAČEM ZA BICIKLE

Za aktivnosti kojima se bavite u slobodno vrijeme na raspolaganju vam je vrlo praktičan nosač za bicikle na kuku za vuču koji zahvaljujući funkciji preklapanja osigurava jednostavan pristup prtljažniku.

9. ALARM

Alarmni uređaj kompatibilan s elektroničkim sustavom vašeg Sandera prepoznaje svaki pokušaj provala i kretanje u unutrašnjosti vozila.

METALIK BOJE



BISERNO CRNA (676)



PLATINASTO SIVA (D69)

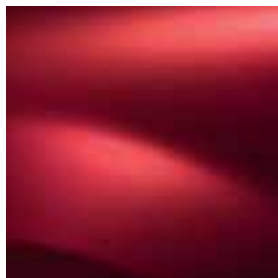

ŽARKO CRVENA (B76)



TOURMALINE SMEĐA (CNG)



COSMOS PLAVA (RPR)



COMETE TAMNOSIVA (KNA)



VISON SMEĐA (CNM)

OBIČNE BOJE



LEDENO BIJELA (369)

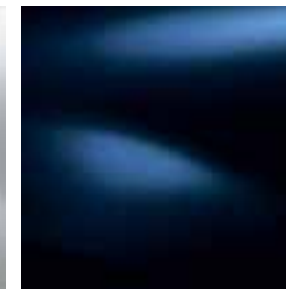

MORNARSKO PLAVA (D42)

UKRASNI POKROVI I NAPLATCI



15" UKRASNI POKROVI GROOMY



15" UKRASNI POKROVI POPSTER



15" ALUMINIJSKI NAPLATCI CHAMADE

MOTORI

	SCe 75	Tce 90 S6S Easy-R	Tce 90 S6S LPG	dCi 75 S6S
Gorivo	Benzin	Benzin	Benzin/LPG	Dizel
Tip mjenjača	5-st. ručni	5-st. robotizirani	5-st. ručni	5-st. ručni
Emisijska norma	Euro 6c	Euro6b	Euro6b	Euro6b
Obujam motora (cm ³)	998	898	898	1461
Provit x hod (mm)		72,2 x 73,1	72,2 x 73,1	76 x 80,5
Broj cilindara	3	3	3	4
Kompresijski omjer		9,5	9,5	15,5
Uk. broj ventila	12	12	12	8
Najveća snaga u kW prema normi CEE (KS)	55 (75)	66 (90) 71 s pretlakom, povećava okr.moment	Bencin: 66 (90) 71 s pretlakom, povećava okr.moment LPG 66 bez pretlaka, povećava okr.moment	55 (75)
Broj okretaja pri najvećoj snazi (o/min)	6300	5000	5000	4000
Najveći okretni moment u Nm CEE (m.kg)	97	140/150 (pretlak, povećava okr.moment)	Bencin: 140 150 (pretlak, povećava okr.moment)	200
Broj okretaja pri najvećem okretnom momentu (o/min)	3500	2250	2250	1750
Tip ubrizgavanja	Neizravno višetočkovno	Neizravno višetočkovno	Neizravno višetočkovno	Izravno common rail
Tip ubrizgavanja	Atmosferski	Turbopunjač	Turbopunjač	Turbopunjač
Sustav Stop & Start	-	Da	Da	Da
Katalizator	Serijsko	Serijsko	Serijsko	Serijsko
Sustav za smanjenje onečišćenja		-	-	Filter krutih čestica + NoX
Mjenjač				
Tip mjenjača	JH	JS3	JH3	JR5
Oznaka mjenjača	372	002	336	336
Broj stupnjeva prijenosa	5	5	5	5
Brzina pri 1000 o/min u 1 / 2 / 3. stupnju	6,36/11,58/17,02	6,50/10,30/15,75	6,78/12,91/20,48	9,63/18,34/29,10
U 4., 5. stupnju	23,03/29,83/-	23,85/34,96/-	27,96/38,29/-	39,73/54,41/-
Upravljanje				
Upravljač		Servoupravljač (hidraulični s električnom pumpom)		
Promjer okretanja između pločnika (m)			10,82	
Broj okretaja upravljača			32	
Ovjes				
Vrsta ovjesa srijeda/straga		Pseudo Mc-Pherson s trokutastim ramenima/Osovina u obliku slova H s programiranim deformiranjem - spiralne opruge		
Kotači i gume				
Naplaci			6J15	
Gume srijeda / straga			185/65 R15	
Kočenje				
Vrsta kruga kočenja			X	
Sustav ABS/AFU			Serijsko	
Elektronski razdjelnik sile kočenja			-	
Sustav ESP/ASR			Serijsko	
Srijeda: ventilirani diskovi (DV) - promjer (mm)/debljina (mm)			(HK) 258/22	
Straga: bubnjevi (B) / debljina (u inčima)	(B)/8	(B)/8	(B)/8	(B)/8
Performanse				
Aerodinamika - površina otpora SCx (m ²)			0,76	
Najveća brzina (km/h)	158*	175	175	164
0-100 km/h (s)	14*20*	11*00	11*30	14*60
400 m/1000 m s mesta (s)	19*50/36*00*	17*40/32*80	17*60/33*00	19*60/36*00
Potrošnja prema normi 99/100/EEZ (u l/100 km) CO₂				
CO ₂ (g/km)	117*	110	109 (način benzin) 98 (način LPG)	90
Gradska vožnja (l/100 km)	65*	5,7	5,8 (način benzin) 7,6 (način LPG)	3,7
Međugradska vožnja (l/100 km)	45*	4,5	4,3 (način benzin) 5,4 (način LPG)	3,4
Mješovita vožnja (l/100 km)	52*	4,9	4,9 (način benzin) 6,2 (način LPG)	3,5
Rezervoar za gorivo				
Obujam (l)	50	50	50 (32 LPG)	50
Mase (kg)				
Prazno vozilo, spremno za vožnju (bez dodatne opreme), bez vozača	973*	1017	1069	1087
Prazno vozilo, spremno za vožnju, srijeda/straga	573/400*	619/398	620/449	688/399
Najveća dopuštena masa	1505*	1550	1570	1664
Dopuštena ukupna masa vozila i prikolice	2295*	2340	2360	
Dopušteno opterećenje**	532*	533	501	577
Najveća masa prikolice s kočnicama (u okviru dopuštene ukupne mase)	1090*	1090	1090	1090
Najveća dozvoljena masa prikolice s kočnicama/bez kočnica	790/520*	790/545	790/570	

*Privremeni podaci, homologacija u tijeku ** Navedeno dopušteno opterećenje vrijedi za minimalnu opremljenost

HEMATSKI PRIKAZ DIMENZIJA

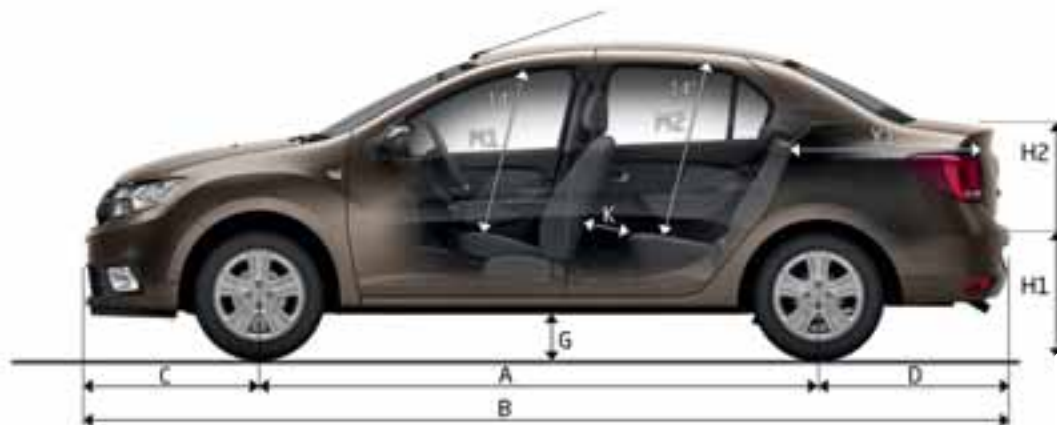

OBUJAM PRTLJAŽNIKA (dm³) (standard ISO 3832)

Konfiguracija s pet sjedala	510
Konfiguracija s dva sjedala (s preklapljenom stražnjom klupom)	1 257

DIMENZIJE (mm)

A	Međuosovinski razmak	2 635
B	Ukupna duljina	4 358
C	Prednji prevjes	827
D	Stražnji prevjes	896
E	Trag kotača sprijeda	1 496
F	Trag kotača straga	1 486

DIMENZIJE (mm)

G	Udaljenost od tla opterećenog vozila (s pet putnika u vozilu)	130
H	Visina praznog vozila	1 517
H1	Visina praga prtljažnika	751
H2	Visina praga prtljažnika	406
J1	Širina u visini ramena sprijeda	1 387
J2	Širina u visini ramena u 2. redu sjedala	1 389
K	Prostor u visini koljena u 2. redu sjedala	177
L1/L2	Ukupna širina vozila bez vanjskih retrovizora / s vanjskim retrovizorima	1 733/1 994
L3	Unutarnja širina između blatobrana	1 013
M1	Visina do krova u prvom redu sa sjedalom postavljenim pod kutem od 14 stupnjeva	900

DIMENZIJE (mm)

M2	Visina do krova u drugom redu sa sjedalom postavljenim pod kutem od 14 stupnjeva	869
O1	Širina u visini laktova sprijeda	1 415
O2	Širina u visini laktova u 2. redu sjedala	1 430
Y1	Duljina prtljažnog prostora iza postavljenih sjedala u 2. redu	1 076

Dacia

Vozite, putujte i štedite u duhu marke Dacia!

Sva vozila Dacia konstruirana su po istom načelu: proizvodimo modele privlačnog izgleda, bez suvišnih detalja, opremamo ih najpouzdanijim tehnologijama i nudimo po nenadmašno povoljnoj cijeni. Tako smo u samo deset godina srušili osnovne konvencije i pokrenuli pravu revoluciju na tržištu automobila. Nevjerojatno? Pa, i nije. Naša tajna?

Savršena kombinacija jednostavnosti, preglednosti i velikodušnosti. Suradnja s markom Dacia posve je jasna i transparentna od odabira modela do cijene i održavanja vozila. Vozite li Daciju, možete biti sigurni da ste odabrali pravo vozilo. Odabrali ste kvalitetu, pouzdanost i vrhunski dizajn, ali i udobnost te, prije svega, razumnu cijenu. Dacia

vam nudi mogućnost kupnje novog vozila koje odgovara vašim željama i potrebama. Osim toga u vozilo marke Dacia ne morate uložiti sav svoj novac. Umjesto toga možete ići na godišnji odmor, kupiti kćeri gitaru kakvu je oduvijek željela ili jednostavno uštedjeti novac. S Daciom možete ići kamo god poželite i baviti se svime što vam srce poželi.

Novi Dacia Logan ...

Udobnost za cijelu obitelj!





Novi Dacia Logan



Poduzeto je sve potrebno da sadržaj ovog materijala bude točan i ažuran u trenutku tiskanja. Ovaj je dokument sastavljen na temelju predserijskih vozila ili prototipova. Sukladno svojoj politici stalnog poboljšanja proizvoda, Dacia zadržava pravo izmjene karakteristika vozila i dodatne opreme opisanih i predstavljenih u ovoj brošuri u bilo kojem trenutku. O tim se izmjenama Dacijini koncesionari obavješćuju u najkraćem roku. Ovisno o zemlji komercijalizacije vozila, verzije se mogu razlikovati, a neki dijelovi opreme nisu dostupni (serijski, opcijski ili kao dodatna oprema). Radi pribavljanja točnih informacija o vozilu molimo vas da se obratite našem koncesionaru. Zbog tehničkih ograničenja u tiskanju boje u katalogu mogu se razlikovati od stvarnih boja karoserije ili materijala unutrašnjih obloga. Sva prava pridržana. Zabranjuje se svaka reprodukcija ovog materijala, djelomično ili u cijelosti, u bilo kojem obliku i na bilo koji način bez pisanog odobrenja društva DACIA.

* Ovisno koji se uvjet prvi ostvari.

www.dacia.hr

3 Godine
jamstva
ili 100.000 km