



# Novi Dacia Logan MCV







# Novi Dacia Logan MCV

Karavan koji ispunjava sve vaše potrebe  
prijevoza







# Privlačniji vanjski izgled

Novi Dacia Logan MCV vozilo je koje je jednako ugodno voziti i gledati. Zavodi svojim elegantnim izgledom. Novi aluminijski naplatci maglenke, prepoznatljiviji prednji kraj i krovni nosači ostavljaju dojam dinamičnosti i suvremenosti. Vaše će srce osvojiti već na prvi pogled.





# Dovoljno prostora za sve i svakoga

Novi Dacia Logan MCV velik je karavan koji vam nudi mnogo prostora za prijevoz najrazličitijih predmeta i putnike. S pet pravih sjedala jamči udobno putovanje s obitelji i uživanje u velikodušnosti brižno uređene unutrašnjosti.









# Prilagođava se svim vašim potrebama.

Preklopiva stražnja klupa, djeljiva u omjeru 1/3:2/3, i iznimno velik prtljažnik novog Dacia Logana MCV nude vam iznimno prilagodljivu unutrašnjost koju možete organizirati u skladu sa svojim potrebama i svim vašim aktivnostima.







# Tehnologije, koje će vam olakšati život

Unutrašnjost novog Dacia Logana MCV kraljevstvo je učinkovitosti i jednostavnosti. Multimedijski sustav Media Nav Evolution\*, ugrađena kamera za vožnju unatrag\*, sustav za pomoć pri kretanju na uzbrdici\*\*, tipka za impulsno podizanje stakla na vozačevoj strani\*\*... Vozilo smo opremili najpraktičnijim sustavima koji će vožnju učiniti još ugodnijom.

\* Raspoloživo uz nadoplatu.

\*\* Ovisno o inačici.



# Sigurnost u svim uvjetima

Vaša sigurnost uvijek je na prvom mjestu, zato je novi Dacia Logan MCV opremljen sustavima koji jamče beskompromisnu aktivnu i pasivnu sigurnost. Ojačana karoserija štiti putnike. Sustav protiv blokiranja kotača (ABS) radi u kombinaciji sa sustavom za pomoć pri naglom kočenju (AFU), a sustav za nadzor stabilnosti vozila (ESC) u kombinaciji sa sustavom za nadzor proklizavanja pogonskih kotača (ASR) jamči učinkovito kočenje i veću stabilnost vozila.

Automobil je opremljen i prednjim i bočnim zračnim jastucima za vozača i suvozača, sustavom za pričvršćivanje dječjih sjedala Isofix na bočnim stražnjim sjedalima, sustavom za pomoć pri kretanju na uzbrdici i stražnjim parkirnim senzorima. Sada možete voziti potpuno bezbrižno.

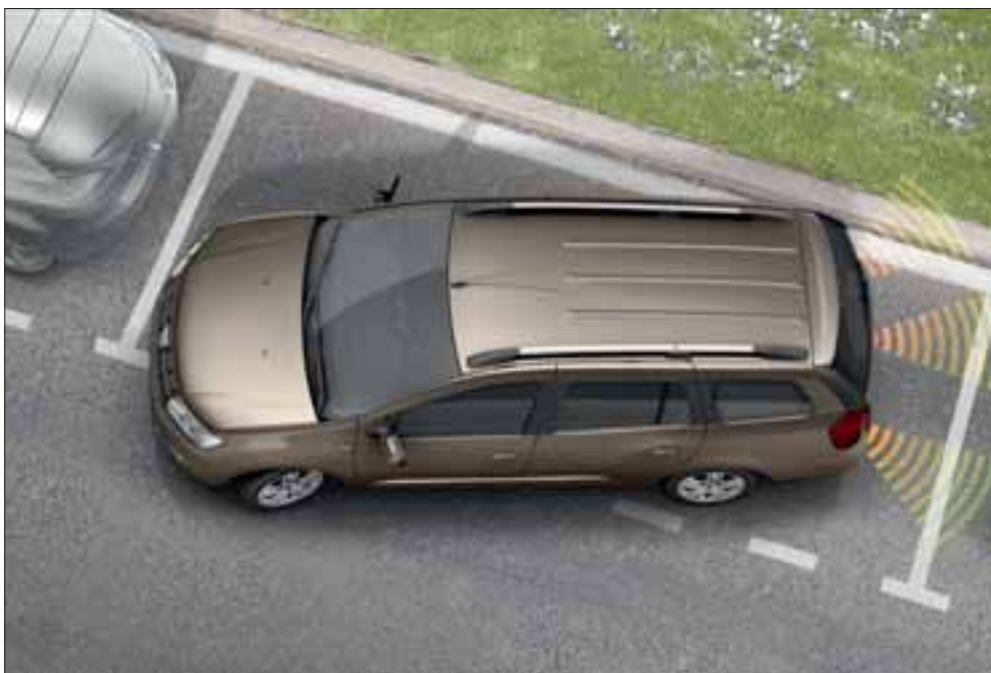

**Stražnji parkirni senzori\***: zvučnim signalima upozorava vozača na prepreku iza vozila. Za još više udobnosti i sigurnosti sustav možete povezati s kamerom za vožnju unatrag.



**Sustav ESC**: stabilizira putanju vozila u slučaju gubitka prijanjanja guma u zavoju raspoređivanjem kočione sile i prilagođavanjem okretaja motora.

\* Uz nadoplatu





**Sustav za pomoć pri kretanju na uzbrdici:** taj sustav omogućuje posve sigurno kretanje na uzbrdici bez pomicanja vozila unatrag.



**Zaštita:** ojačana karoserija, prednji i bočni zračni jastuci za vozača i suvozača te sustav za pričvršćivanje dječjih sjedalica Isofix na bočnim stražnjim sjedalima.

# Verzija Ambiance



## OSNOVNA OPREMA

- Bočne zaštitne letvice crne boje
- Osvjetljenje prtljažnika
- Središnja konzola s obrubom od mat kroma i ukrasnom oblogom Technical Mesh
- Obrubi ventilacijskih otvora crne boje Piano
- Obrubi instrumenata od mat kroma
- Tri naslona za glavu podesiva po visini na stražnjoj klupi
- 12-voltna utičnica i držač boca u stražnjem redu sjedala
- Električno podizanje prednjih stakala te impulsno podizanje vozačevog stakla
- Ručni klima uređaj
- Središnje zaključavanje s daljinskim upravljanjem
- Sustavi ABS, AFU, ESP i ASR
- Prednji i bočni zračni jastuci za vozača i suvozača
- Sustav za nadzor tlaka u gumama
- Indikator promjene stupnja prijenosa
- Štedljiv način vožnje ECO (osim s motorom SCe 75)
- Sustav za pomoć pri kretanju na uzbrdici
- Servo upravljač
- Svjetla sa svjetlosnim potpisom, LED dnevna svjetla
- 15" ukrasni pokrovi kotača Groomy
- Djeljiva stražnja klupa u omjeru 1/3-2/3
- Presvlake Ambiance

## Oprema uz nadoplatu:

- Rezervni kotač
- 15" aluminijски naplatci Chamade
- Svjetla za maglu
- Metalik boja
- Uklonjiva polica prtljažnog prostora
- Dacia Plug&Radio
- Sustav Media Nav Evolution
- Kartografija istočne Europe





# Verzija Lauréate

## OSNOVNA OPREMA LAURÉATE = AMBIANCE +

- Prednja svjetla za maglu
- Dvobojni krovni nosači u crnoj boji / mat kromu
- Crna ukrasna naljepnica na nosaču vrata
- Grijani vanjski retrovizori s električnim podešavanjem u boji karoserije
- Ručice vrata u boji karoserije
- 15-inčni ukrasni poklopci Popster
- Obrubi instrumenata od mat kroma
- Unutarnje ručice vrata od mat kroma
- Rukohvati na prednjim vratima s ukrasnom oblogom Technical Mesh
- Upravljač s trubom i ukrasnim umetcima u mat kromu
- Presvlake Laureate
- Osvijetljeni pretinac ispred suvozača
- Središnje stropno svjetlo straga
- Putno računalo (osim u izvedbi s motorom na LPG)
- Vozačevo sjedalo, upravljač i prednji sigurnosni pojasevi podešivi po visini
- Džep za telefon na suvozačevu sjedalu
- Mreža za odlaganje predmeta na suvozačevoj strani
- Džepovi na poleđini prednjih sjedala
- Držači za putnike na stražnjim sjedalima
- Uklonjiva polica prtljažnog prostora
- Dacia Plug&Radio

### Oprema uz nadoplatu:

- 15-inčni aluminijски naplatci Chamade
- Rezervni kotač
- Metalik boja
- Kožnate presvlake\*
- Regulator i ograničivač brzine
- Stražnji parkirni senzori
- Stražnji parkirni senzori i kamera za vožnju unatrag
- Naslon za ruke na vozačevu sjedalu
- Stražnji prozori s električnim upravljanjem
- Sustav Media Nav Evolution
- Upravljač presvučen kožom
- Kartografija istočne Europe

\* Goveda koža







## DODATNA OPREMA



### 1. PRILAGODLJIVA ZAŠTITA PRTLJAŽNIKA EASYFLEX

Nezaobilazna je za zaštitu prtljažnika vašeg automobila te prijevoz glomaznih i prljavih predmeta. Jednostavno se sklapa i rasprostire te se prilagođava položaju stražnjih sjedala. Kad je potpuno rasprostrta pokriva cijelu površinu prtljažnog prostora.

### 2. GUMENI TEPISI

Gumeni tepisi potpuno se prilagođavaju vašem Loganu MCV. Iznimno su izdržljivi i jednostavni za održavanje te nude još bolju zaštitu, osobito od snijega i blata.

### 3. NASLON ZA RUKE

Donosi više udobnosti u vožnji i dodatan prostor za odlaganje sitnih osobnih predmeta. Za još više udobnosti u vožnji moguće ga je podesiti po visini.

### 4. MREŽA ZA PRTLJAŽNIK

Mreža za prtljagu pričvršćuje predmete u prtljažniku i sprječava njihovo pomicanje u vožnji.

### 5. KORITO ZA DNO PRTLJAŽNIKA I ZAŠTITA PRAGA PRTLJAŽNIKA

Korito za dno prtljažnika učinkovito štiti originalnu oblogu i potpuno se prilagođava obliku prtljažnika vašeg vozila. Zahvaljujući polutvrdoj konstrukciji i visokim rubovima iznimno je praktično i jednostavno za čišćenje. Plastična zaštita praga prtljažnika namijenjena je oblaganju i zaštiti stražnjeg odbojnika.

### 6. BOČNE ZAŠTITNE LETVICE

Zaštitite svoj Logan MCV od lakših udarača dekorativnim bočnim zaštitnim letvicama.

### 7. POPREČNI KROVNI NOSAČI

Robusni krovni nosači koji se mogu brzo postaviti omogućuju jednostavan prijevoz najrazličitijih predmeta.

### 8. KUKA ZA VUČU S NOSAČEM ZA BICIKLE

Za aktivnosti kojima se bavite u slobodno vrijeme na raspolaganju vam je iznimno praktičan nosač za bicikle na kuki za vuču koji zahvaljujući funkciji preklapanja osigurava jednostavan pristup prtljažniku.

### 9. ALARMNI UREĐAJ

Alarmni uređaj, koji se integrira s elektroničkim sustavom vašega Logana MCV, prepoznaje svako gibanje u unutrašnjosti automobila i odvraća kradljivce.

# MOTORI

	<b>SCe 75</b>	<b>Tce 90 S6S Easy-R</b>	<b>Tce 90 S6S LPG</b>	<b>dCi 75 S6S</b>	<b>dCi 90 S6S</b>
Gorivo	Benzin	Benzin	Benzin/plin	Dizel	Dizel
Tip mjenjača	5-st. ručni	5-st. robotizirani	5-st. ručni	5-st. ručni	5-st. ručni
Emisijska norma	Euro 6c	Euro 6b	Euro 6b	Euro 6b	Euro 6b
Obujam motora (cm <sup>3</sup> )	998	898	1461	1461	1461
Provrt x hod (mm)		72,2 x 73,1	76 x 80,5	76 x 80,5	76 x 80,5
Broj cilindara	3	3	3	4	4
Kompresijski omjer		9,5	9,5	15,5	15,5
Uk. broj ventila	12	12	12	8	8
Najveća snaga u kW prema normi CEE (KS)	55 (75)	66 (90) 71 s pretlakom, povećava okr.moment	Benzin: 66 (90) 71 s pretlakom, povećava okr.moment LPG 66 bez pretlaka, povećava okr.moment	55 (75)	66 (90)
Broj okretaja pri najvećoj snazi (o/min)	6300	5000	5000	4000	4000
Najveći okretni moment u Nm CEE (m.kg)	97	140 150 (pretlak, povećava okr.moment)	Benzin: 140 150 (pretlak, povećava okr.moment) LPG: 140	200	220
Broj okretaja pri najvećem okretnom momentu (o/min)	3500	2250	2250	1750	1750
Tip ubrizgavanja	Neizravno višetokovno	Neizravno višetokovno	Neizravno višetokovno	Izravno common rail	Izravno common rail
Tip ubrizgavanja	Atmosferski	Turbopunjač	Turbopunjač	Turbopunjač	Turbopunjač
Sustav Stop & Start	-	Da	Da	Da	Da
Katalizator			Serijsko		
Sustav za smanjenje onečišćenja	-	-	-	Serija	Serija
<b>Mjenjač</b>					
Tip mjenjača	JH0	JS3	JH3	JR5	JR5
Oznaka mjenjača	372	2	336	336	336
Broj stupnjeva prijenosa	5	5	5	5	5
Brzina pri 1000 o/min u 1./2./3. stupnju:	6,37/11,60/17,05	6,50/10,30/15,75	6,78/12,91/20,48	9,63/18,34/29,10	9,63/18,34/29,10
U 4., 5. stupnju	23,07/29,87/-	23,85/34,96/-	27,96/38,29/-	39,73/54,41/-	39,73/54,41/-
<b>Upravljanje</b>					
Upravljač			Servoupravljač (hidraulični s električnom pumpom)		
Promjer okretanja između pločnika (m)			10,82		
Broj okretaja upravljača			3,2		
<b>Ovjes</b>					
Vrsta ovjesa srijeda/straga			Pseudo Mc-Pherson s trokutastim ramenima/Osovina u obliku slova H s programiranim deformiranjem - spiralne opruge		
<b>Kotači i gume</b>					
Naplaci			6J15		
Gume srijeda / straga			185/65 R15		
<b>Kočenje</b>					
Vrsta kruga kočenja			X		
Sustav ABS/AFU			Serijsko		
Elektronski razdjelnik sile kočenja			-		
Sustav ESP/ASR			Serijsko		
Srijeda: ventilirani diskovi (DV) - promjer (mm)/debljina (mm)	(HK) 258/22	(HK) 258/22	(HK) 258/22	(HK) 258/22	(HK) 258/22
Straga: bubnjevi (B) / debljina (u inčima)	(B)/9	(B)/9	(B)/9	(B)/9	(B)/9
<b>Performanse</b>					
Aerodinamika - površina otpora SCx (m <sup>2</sup> )	0,76	0,76	0,76	0,76	0,76
Najveća brzina (km/h)	158*	175	175	164	173
0-100 km/h (s)	14*70*	11*00	11*30	14*60	11*80
400 m/1000 m s mesta (s)	19*80*/36*70*	17*40/32*80	17*60/33*00	19*60/36*00	18*20/33*70
<b>Potrošnja prema normi 99/100/EEZ (u l/100 km)</b>					
CO <sub>2</sub> (g/km)	120*	110	109 (način benzin) 98 (način LPG)	90	90
Gradska vožnja (l/100 km)	6,6*	4,7	5,8 (način benzin) 7,6 (način LPG)	3,7	3,7
Međugradska vožnja (l/100 km)	4,6*	4,5	4,3 (način benzin) 5,4 (način LPG)	3,4	3,4
Mješovita vožnja (l/100 km)	5,4*	4,9	4,9 (način benzin) 6,2 (način LPG)	3,5	3,5
<b>Rezervoar za gorivo</b>					
Obujam (l)	50	50	50 (32 LPG)	50	50
<b>Masa (kg)</b>					
Prazno vozilo, spremno za vožnju (bez dodatne opreme), bez vozača	980*	1075	1090	1090	1090
Prazno vozilo, spremno za vožnju, srijeda/straga	538*/442*	608/467	590/500	649/441	649/441
Najveća dopuštena masa	1555*	1590	1620	1670	1670
Dopuštena ukupna masa vozila i prikolice	2365*	2400	2430	2480	2480
Dopušteno opterećenje**	575*	515	530	580	580
Najveća masa prikolice s kočnicama (u okviru dopuštene ukupne mase)	1110*	1100	1110	1110	1110
Najveća dozvoljena masa prikolice s kočnicama/bez kočnica	810/525*	810/570	810/580	810/580	810/580

\*Privremeni podaci, homologacija u tijeku \*\* Navedeno dopušteno opterećenje vrijedi za minimalnu opremljenost



## METALIK BOJE



BISERNO CRNA (676)



PLATINASTO SIVA (D69)

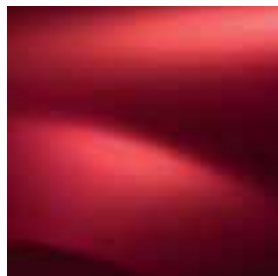

ŽARKO CRVENA (B76)



TOURMALINE SMEĐA (CNG)



COSMOS PLAVA (RPR)



COMETE TAMNOSIVA (KNA)



VISON SMEĐA (CNM)

## OBIČNE BOJE



LEDENO BIJELA (369)

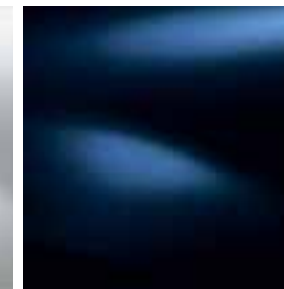

MORNARSKO PLAVA (D42)

## UKRASNI POKROVI I NAPLATCI



15" UKRASNI POKROVI GROOMY



15" UKRASNI POKROVI POPSTER



15" ALUMINIJSKI NAPLATCI CHAMADE

## SHEMATSKI PRIKAZ DIMENZIJA



### OBUJAM PRTLJAŽNIKA (dm<sup>3</sup>) (ISO standard 3832)

Konfiguracija s pet sjedala	573
Konfiguracija s dva sjedala (s preklopljenom stražnjom klupom)	1518

### DIMENZIJE (mm)

A	Međuosovinski razmak	2635
B	Ukupna duljina	4501
C	Prednji prevjes	827
D	Stražnji prevjes	1039
E	Trag kotača sprijeda	1497
F	Trag kotača straga	1486

### DIMENZIJE (mm)

G	Udaljenost od tla opterećenog vozila (s pet putnika u vozilu)	128
H	Visina praznog vozila bez krovnih nosača / s krovnim nosačima	1521/1552
H1	Visina praga prtljažnika	590
H2	Visina praga prtljažnika	784
H3	Visina praznog vozila s otvorenim vratima prtljažnik	1921
H4	Visina ispod stražnjeg police	481
J1	Širina u visini ramena sprijeda	1387
J2	Širina u visini ramena u 2. redu sjedala	1389
K	Prostor u visini koljena u 2. redu sjedala	177

### DIMENZIJE (mm)

L1/2	Ukupna širina vozila bez vanjskih retrovizora / s vanjskim retrovizorima	1733/1994
L3	Unutarnja širina između blatobrana	997
M1	Visina do krova u prvom redu sa sjedalom postavljenim pod kutem od 14 stupnjeva	900
M2	Visina do krova u drugom redu sa sjedalom postavljenim pod kutem od 14 stupnjeva	886
O1	Širina u visini laktova sprijeda	1415
O2	Širina u visini laktova u 2. redu sjedala	1434
Y1	Duljina prtljažnog prostora iza postavljenih sjedala u 2. redu	1054

# Dacia

## Vozite, putujte i štedite u duhu marke Dacia!

Sva vozila Dacia konstruirana su po istom načelu: proizvodimo modele privlačnog izgleda, bez suvišnih detalja, opremamo ih najpouzdanijim tehnologijama i nudimo po nenadmašno povoljnoj cijeni. Tako smo u samo deset godina srušili osnovne konvencije i pokrenuli pravu revoluciju na tržištu automobila. Nevjerojatno? Pa, i nije. Naša tajna?

Savršena kombinacija jednostavnosti, preglednosti i velikodušnosti. Suradnja s markom Dacia posve je jasna i transparentna od odabira modela do cijene i održavanja vozila. Vozite li Daciju, možete biti sigurni da ste odabrali pravo vozilo. Odabrali ste kvalitetu, pouzdanost i vrhunski dizajn, ali i udobnost te, prije svega, razumnu cijenu. Dacia vam nudi mogućnost kupnje novog

vozila koje odgovara vašim željama i potrebama. Osim toga u vozilo marke Dacia ne morate uložiti sav svoj novac. Umjesto toga možete ići na godišnji odmor, kupiti kćeri gitaru kakvu je oduvijek željela ili jednostavno uštedjeti novac. S Daciom možete ići kamo god poželite i baviti se svime što vam srce poželi.



# Novi Dacia Logan MCV ...

Veliki karavan najpovoljnije cijene





# Novi Dacia Logan MCV



Poduzeto je sve potrebno da sadržaj ovog materijala bude točan i ažuran u trenutku tiskanja. Ovaj je dokument sastavljen na temelju predserijskih vozila ili prototipova. Sukladno svojoj politici stalnog poboljšanja proizvoda, Dacia zadržava pravo izmjene karakteristika vozila i dodatne opreme opisanih i predstavljenih u ovoj brošuri u bilo kojem trenutku. O tim se izmjenama Dacijini koncesionari obavješćuju u najkraćem roku. Ovisno o zemlji komercijalizacije vozila, verzije se mogu razlikovati, a neki dijelovi opreme nisu dostupni (serijski, opcijski ili kao dodatna oprema). Radi pribavljanja točnih informacija o vozilu molimo vas da se obratite našem koncesionaru. Zbog tehničkih ograničenja u tiskanju boje u katalogu mogu se razlikovati od stvarnih boja karoserije ili materijala unutrašnjih obloga. Sva prava pridržana. Zabranjuje se svaka reprodukcija ovog materijala, djelomično ili u cijelosti, u bilo kojem obliku i na bilo koji način bez pisanog odobrenja društva DACIA.

\* Ovisno koji se uvjet prvi ostvari.